

PLANIMETRIA PIANO TERRA

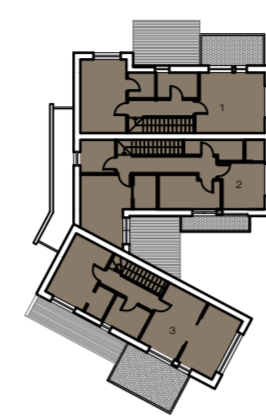

VILLE PIANO PRIMO



PIANO PRIMO

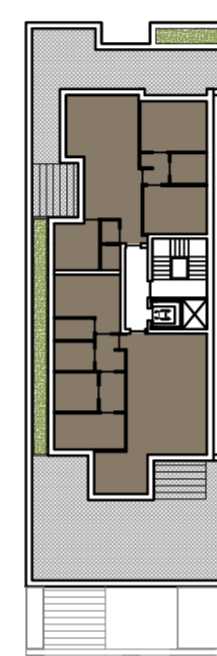

PIANO SECONDO

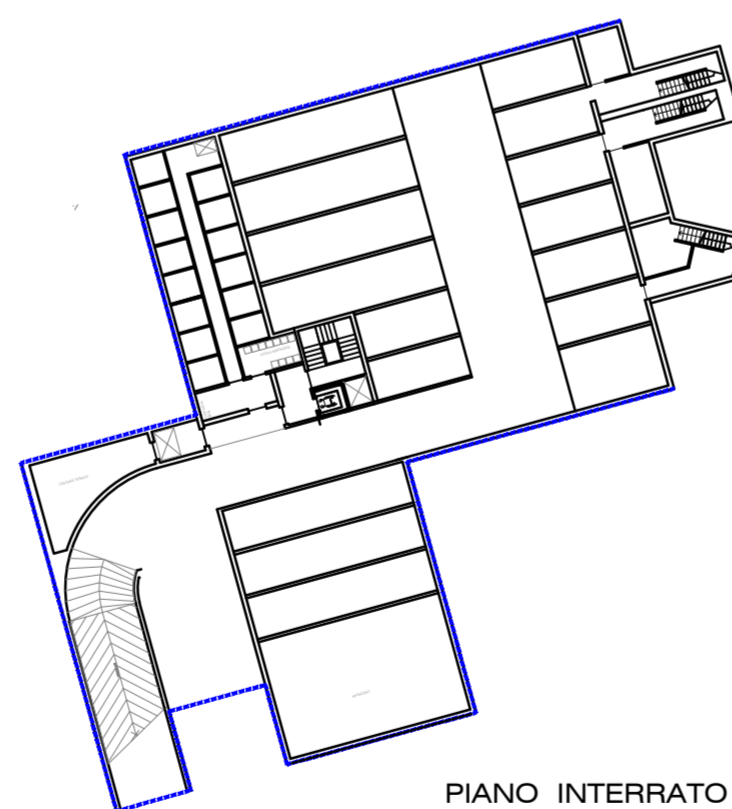

PIANO INTERRATO

**SCHEMI TIPOLOGICI \_ SLP**

<b>SLP AMMISSIBILE</b>		<b>1281,46 mq</b>
residenziale		1006,86 mq
terziario		192,22 mq
commerciale		82,38 mq
<b>SLP IN PROGETTO RESIDENZIALE</b>		
VILLE		366,00 mq
EDIFICIO		
plano terra		50,00 mq
primo piano		375,86 mq
secondo piano		215,00 mq
	totale	<b>1006,86 mq</b>
<b>SLP IN PROGETTO NON RESIDENZIALE</b>		
terziario piano terra		192,22 mq
commerciale piano terra		82,38 mq
	totale	<b>274,60 mq</b>

verifica dei parcheggi L122/89

<b>CALCOLO SUPERFICIE PARCHEGGI</b>		
<b>Superficie parcheggi richiesta L.122/1989</b>		
1mq/10mc di volume costruito		
mc 3844,38 / 10	=	384,44 mq
<b>Superficie parcheggio in progetto</b>		
Posti auto e corsello		
A	5,50 x 13,60	= 74,80 mq +
B	18,80 x 19,83	= 372,80 mq +
C	4,00 x 18,30	= 73,20 mq +
D	12,97 x 12,05	= 156,29 mq +
E	3,42 x 0,76	= 2,60 mq +
F	pollinea	= 19,67 mq +
G	7,19 x 11,91	= 85,63 mq
Totale superficie parcheggio	=	<b>784,99 mq</b> > 384,44 mq

superficie dei parcheggi

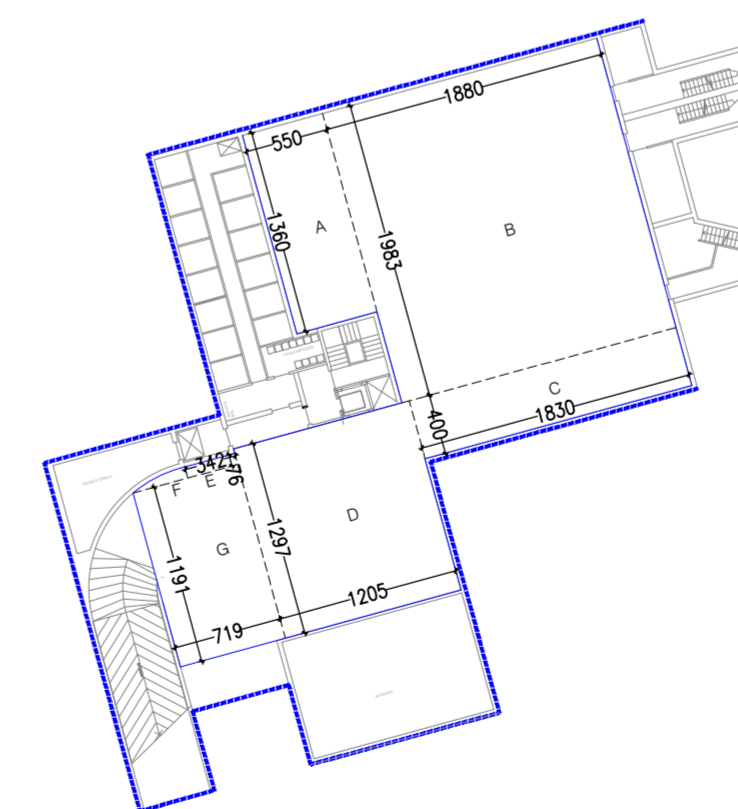

COMUNE DI MONZA

PIANO ATTUATIVO

AREA SISTEMA RESIDENZIALE  
Via Mascagni

AREA DI PEREQUAZIONE  
Via Borsa\_Via Pindemonte

Proprietà Progettisti

PIANO ATTUATIVO **AREA SISTEMA RESIDENZIALE**  
Comune di Monza \_ Via Mascagni

PROPRIETA': Immobiliare Mascagni srl \_ via Mapelli 11a \_ Monza

PLANIMETRIA DI PROGETTO CON INDICAZIONI TIPOLOGICHE scala 1:500

**ve\_52** **Pietro Giulio Malvezzi** **Paola Cambiagli**  
architettura Architetto Architetto

COLLABORATORI:  
20900 Monza MB \_ via d'Azeglio 2 \_ telefono/fax 039822537 \_ e-mail: info@ve52architettura.it

aggiornamento Marzo 2015

aggiornamento Giugno 2015

Febbraio 2015

