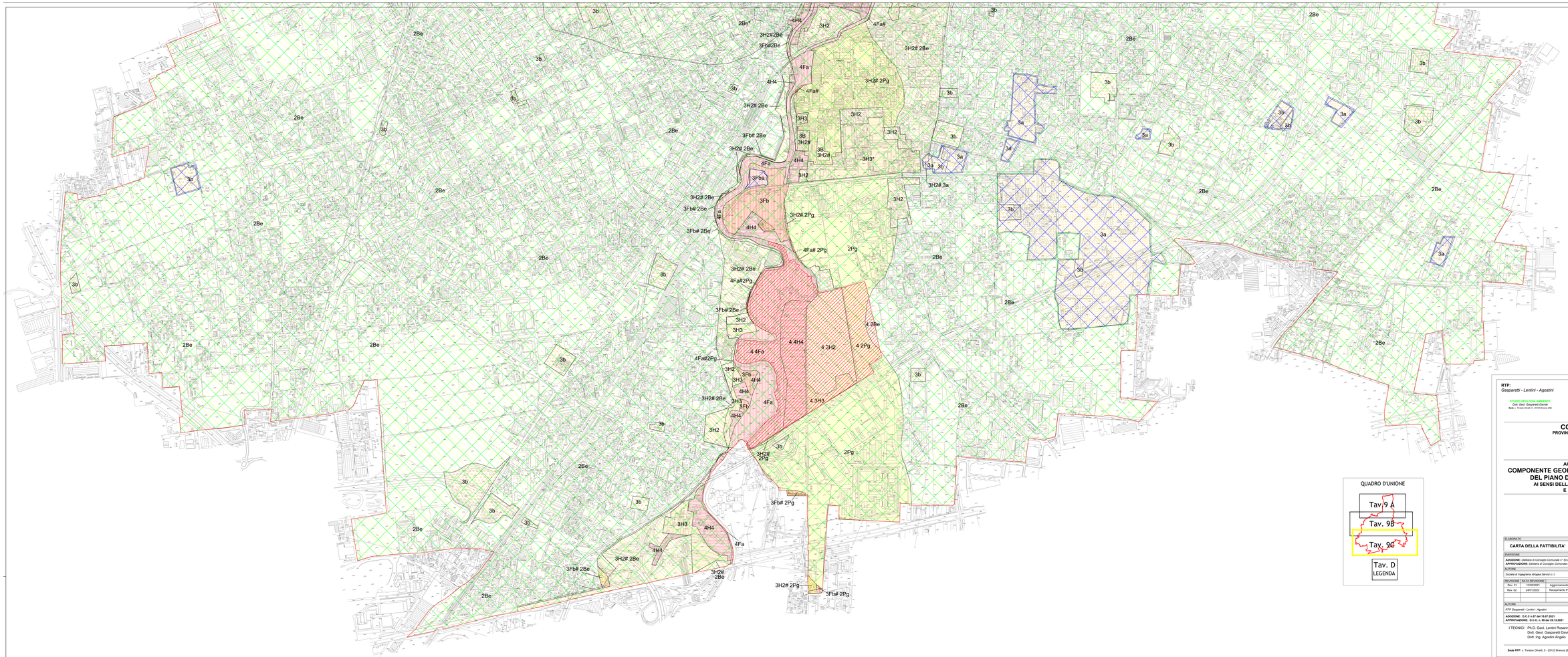

RTP:
Gasparetti - Lentini - Agostini

STUDIO GEOLOGIA AMBIENTE
Dott. Geol. Gasparetti Davide
Sede: v. Teresio Olivelli, 5 - 25123 Brescia (BS)

LORIANNA LENTINI
GEOLOGIA AMBIENTE - GEOTECNICA - GEOFISICA
Sede: v. Zuadi 34/ 24064 Grumello cr(BG)

STUDIO INGEGNERIA
Dott. Ing. Agostini Angelo
Sede: v. Convento Agnetti, 21 - 26032 Cremi (BS)

COMUNE DI MONZA
PROVINCIA DI MONZA E DELLA BRIANZA

COMUNE DI MONZA

AGGIORNAMENTO DELLA COMPONENTE GEOLOGICA, IDROGEOLOGICA E SISMICA DEL PIANO DI GOVERNO DEL TERRITORIO
AI SENSI DELLA L.R. 12/05, DELLA DGR IX/2616/2011 E DELLA DGR X/6738/2017

SCALA 1: 10.000

ELABORATO	TAVOLA
CARTA DELLA FATTIBILITA'	**TAV. 9c**

EMISSIONE

ADOZIONE: *Delibera di Consiglio Comunale n° 53 del 01/07/2016*
APPROVAZIONE: *Delibera di Consiglio Comunale n° 8 del 06/03/2017*

AUTORE

Società di ingegneria Idrogea Servizi s.r.l.

REVISIONE	DATA REVISIONE	DESCRIZIONE	COMMESSA
Rev. 01	12/05/2021	Aggiornamento per Adozione in Consiglio Comunale	**DET. INCARICO**
Rev. 02	24/01/2022	Recepimento Parere Regionale	**N°: 827 Del: 30/06/2020**

AUTORE

RTP Gasparetti - Lentini - Agostini

ADOZIONE: *D.G.C n.57 del 10.07.2021*
APPROVAZIONE: *D.C.C. n. 66 del 28.10.2021*

I TECNICI Ph.D. Geol. Lentini Rosanna
Dott. Geol. Gasparetti Davide
Dott. Ing. Agostini Angelo

I COLLABORATORI Dott. Geol. Scalvini Damiano
Dott. Geol. Quassoli Giananiantonio
Dott. Geol. Braiato Mirko

Sede RTP: v. Teresio Olivelli, 5 - 25123 Brescia (BS)