Assessorato alle Politiche del Territorio
Settore Governo del Territorio - SUAP
Servizio Piani Urbanistici - SIT

PGT

Piano di Governo del Territorio

Componente Geologica, Idrogeologica e Sismica

Caratteri geologico-tecnici

Tav. 5b

Scala 1:5.000

Sindaco	Assessore	Segretario Generale	Dirigente
Roberto Scanagatti	Claudia Colombo	Maria Spinto	Giuseppe Maria Riva

Adozione: Deliberazione di Consiglio Comunale n° 53 del 07/07/2016

Approvazione: Deliberazione di Consiglio Comunale n° 8 del 09/02/2017

Collaudo: Determinazione dirigenziale n° del

Pubblicazione: B.U.R.L. S.A.C. n° del

Documento di Piano
ATI Urbanalis s.r.l. - Consorzio Polesio del Politecnico di Milano
(**Urbanalis s.r.l.**: alessandro ali (direttore tecnico e progettazione urbanistica) - Marianna Agnosta, Valentina Brambilla, Maddalena Lanza (predisposizione elaborati)
(**Consorzio Polesio del Politecnico di Milano**: Giovanni Fusco (responsabile del procedimento) - Giovanni Fusco, Giovanni Longhi (redattori)
Gestione Sistemi Ignotione processo partecipativo: Simonetta Armondi, Andrea Calori, Gabriele Pasqui (contributo)

Piano dei Servizi e Piano delle Regole: Giuseppe Rina (responsabile del procedimento) -
Giuseppe Rina, Giovanni Longhi, Giovanni Fusco, Marco Bellazzi, Elena Pasetto, Maria Consolata Rossi (redattori) -
Daniela Bonetto, Nicoletta Colombo, Giuseppe Pastoni, Rosario Bellazzi, Emilio Pasetto, Maria Consolata Rossi (contributi) -
Servizio Manutenzione e suoi: Patrizia Lampert (contributo)

Componente Geologica, Idrogeologica e Sismica: Studio di Ingegneria Idrogeo Service s.r.l. - dottorato (ingegneria responsabile di progetto,
Luca Decimalli (predisposizione elaborati) / Per conto di Società di Ingegneria Idrogeo Service s.r.l.: Andrea Rocca (rischio idraulico

Rapporto Ambientale, Sintesi non Tecnica, Dichiarazione di Sintesi (Valutazione ambientale Strategica): Carlo Luigi Garavaglia
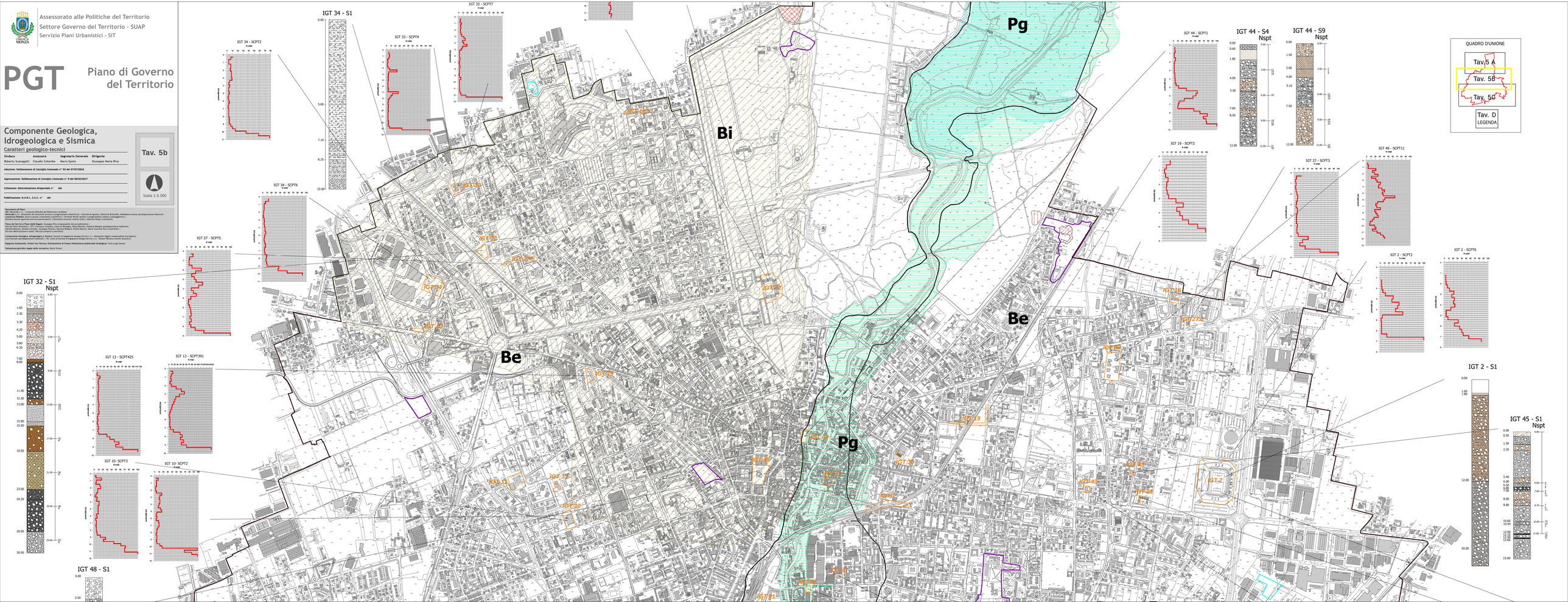
Valutazione giuridico legale della normativa: Mario Vitucci