

RTP:
Gasparetti - Lentini - Agostini

STUDIO GEOLOGIA AMBIENTE
Dott. Geol. Gasparetti Davide
Sede: v. Teresa Olivelli, 5 - 25123 Brescia (BS)



STUDIO INGEGNERIA
Dott. Ing. Agostini Angelo
Sede: c. Cassanese Agosti, 71 - 25030 Chiaro (BS)

COMUNE DI MONZA
PROVINCIA DI MONZA E DELLA BRIANZA



AGGIORNAMENTO DELLA
COMPONENTE GEOLOGICA, IDROGEOLOGICA E SISMICA
DEL PIANO DI GOVERNO DEL TERRITORIO
AI SENSI DELLA L.R. 12/05, DELLA DGR IX/2616/2011
E DELLA DGR X/6738/2017

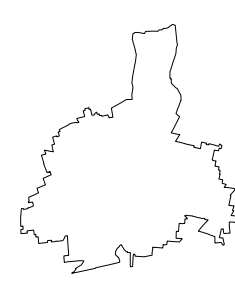

SCALA 1: 10.000

ELABORATO TAVOLA
CARTA PAI-PGRA TAV. 12

EMMISSIONE
Data: 13/10/2020

REVISIONE	DATA REVISIONE	DESCRIZIONE	COMMESSA
			DET. INCARICO
			N°: 827
			Del: 30/06/2020

AUTORE
RTP Gasparetti - Lentini - Agostini
ADOZIONE: D.C.C. n. 57 del 15.07.2021
APPROVAZIONE:

I TECNICI	I COLLABORATORI
Ph.D. Geol. Lentini Rosanna Dott. Geol. Gasparetti Davide Dott. Ing. Agostini Angelo	Dott. Geol. Scalvini Damiano Dott. Geol. Quassadi Giannantonio Dott. Geol. Bralato Mirko

Sede RTP: v. Teresa Olivelli, 5 - 25123 Brescia (BS)

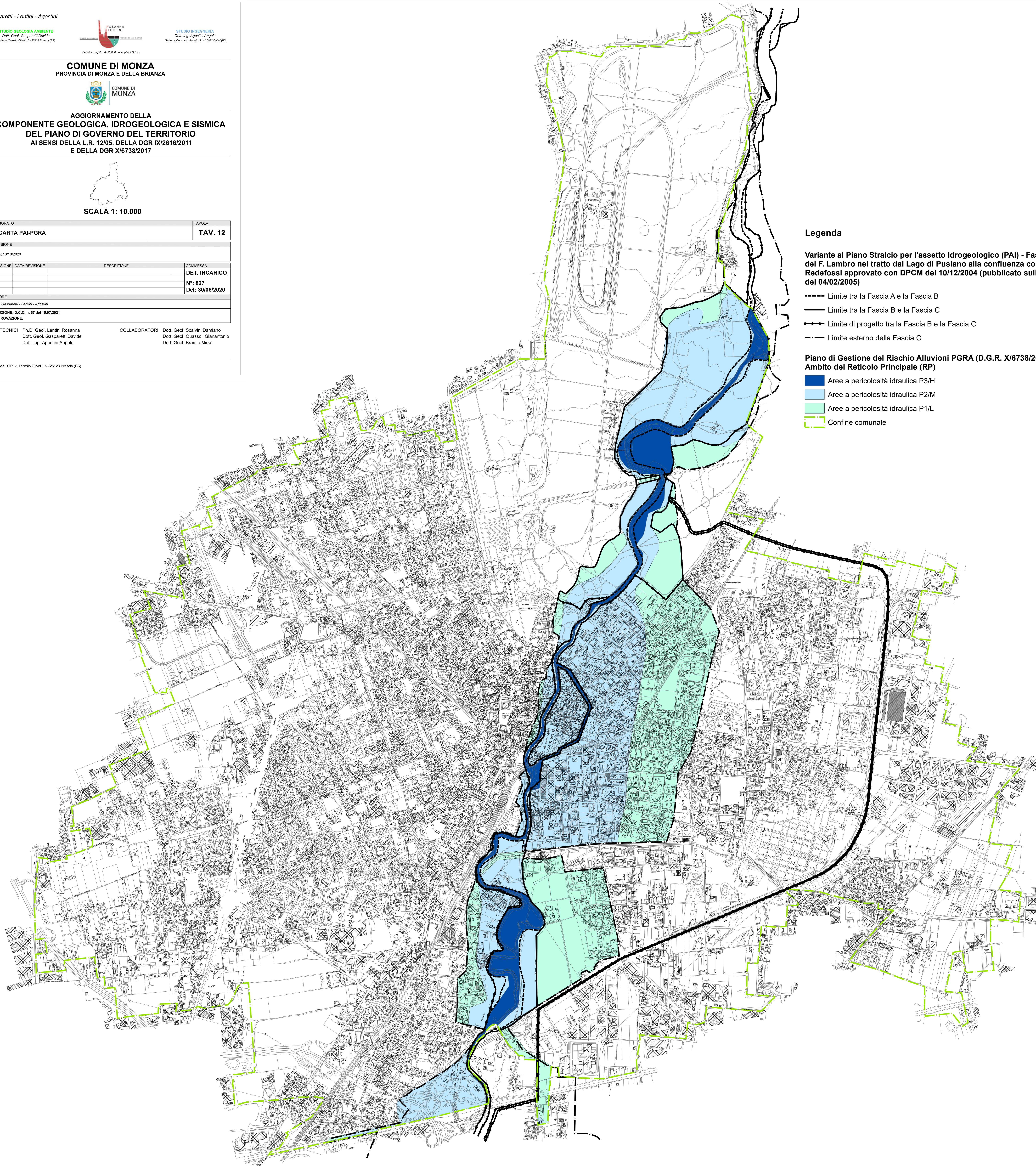

Legenda

Variante al Piano Stralcio per l'assetto Idrogeologico (PAI) - Fasce Fluviali del F. Lambro nel tratto dal Lago di Pusiano alla confluenza con il Deviatore Redefossi approvato con DPCM del 10/12/2004 (pubblicato sulla G.U. n. 28 del 04/02/2005)

- Limite tra la Fascia A e la Fascia B
- Limite tra la Fascia B e la Fascia C
- Limite di progetto tra la Fascia B e la Fascia C
- - - Limite esterno della Fascia C

Piano di Gestione del Rischio Alluvioni PGRA (D.G.R. X/6738/2017)
Ambito del Reticolo Principale (RP)

- Aree a pericolosità idraulica P3/H
- Aree a pericolosità idraulica P2/M
- Aree a pericolosità idraulica P1/L
- Confine comunale