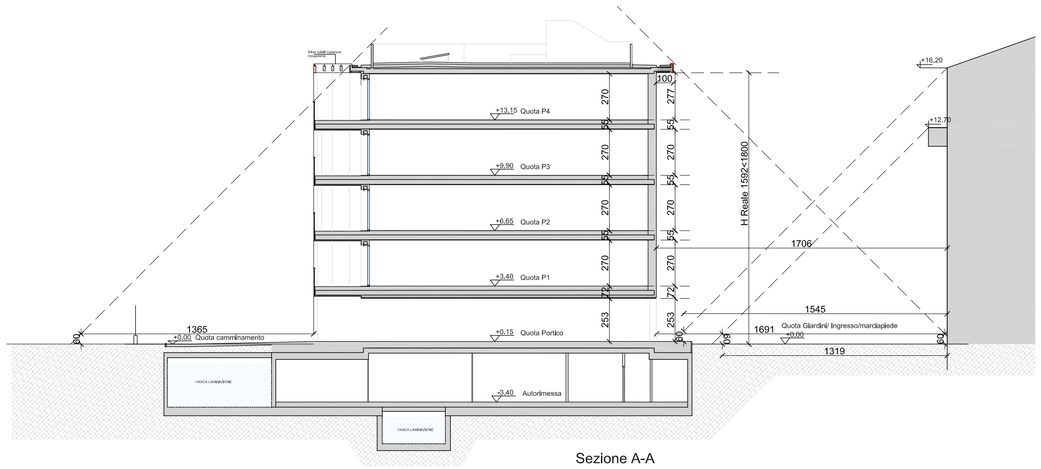

Sezione A-A

AEROFOTO SCALA 1:500 PER VERIFICA DISTANZE AREE POSTE A EST E SUD -EST

AREA OGGETTO DEL PDIC PER LA PARTE DEL FABBRICATO

AREA IN CESSIONE OGGGETTO DELLE OPERE DI URBANIZZAZIONI (VEDASI ELABORATI URBANIZZAZIONI)

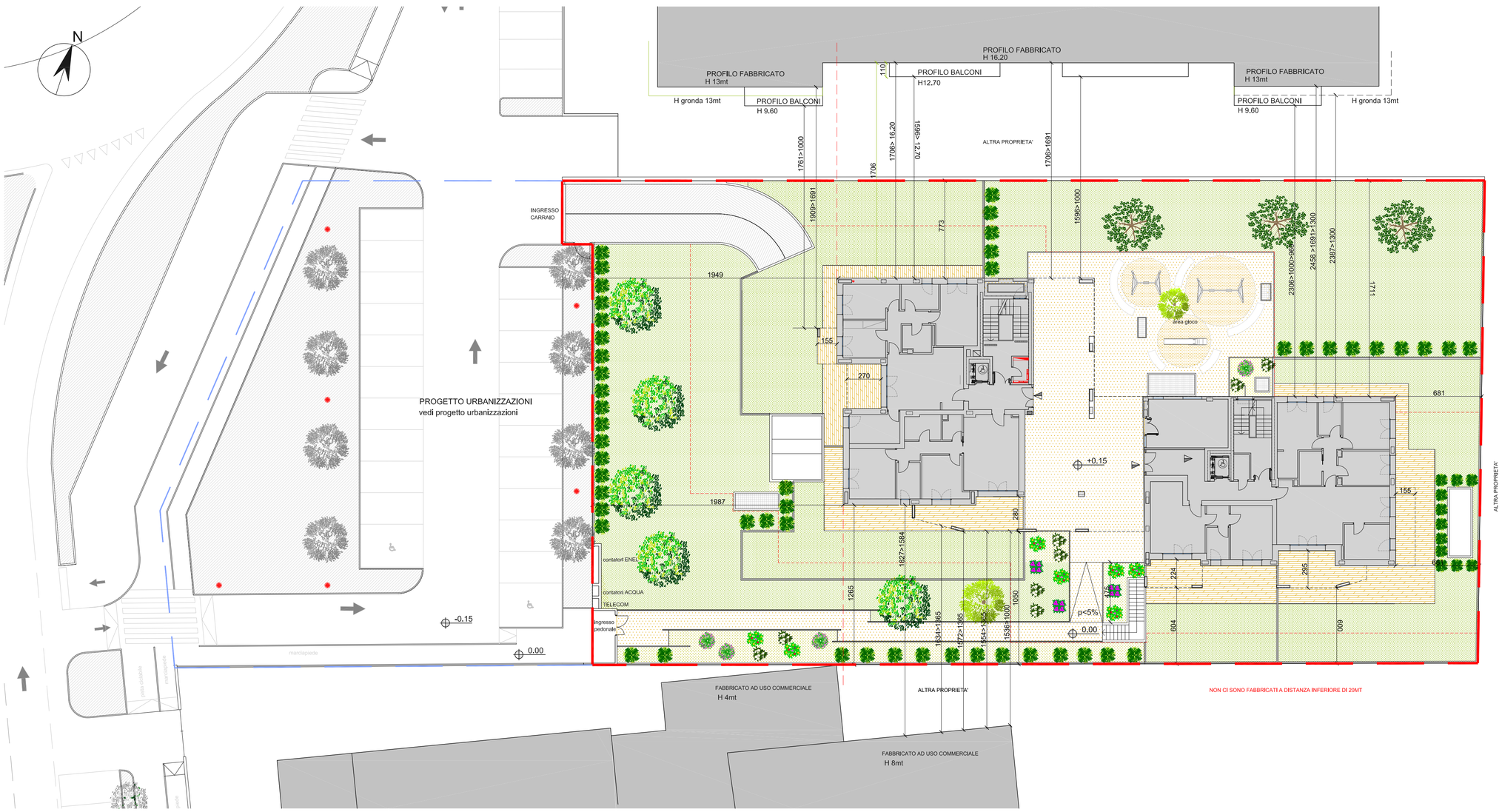

COMUNE DI MONZA

OGGETTO:

PERMESSO DI COSTRUIRE CONVENZIONATO PER LA REALIZZAZIONE DI UNA PALAZZINA AD USO RESIDENZIALE DA REALIZZARSI IN MONZA VIA DELLA BIRONA . IDENTIFICATA CATASTALMENTE AL FOGLIO 10 MAPPALE 498(PARTE)

COMMITTENTE:

SOCIETA' COOPERATIVA EDILIZIA ISIMBALDI
CON SEDE IN CARATE BRIANZA (MB)
VIA G. MARCORA N°1 CAP.20641

PROGETTISTA:

ARCHITETTO LORENZO LOGLIO

Studio LGL architetto Lorenzo Loglio
Via Carlo Cattaneo n°26 - 20900 MONZA - MB -
Tel. 039.369520
E.mail: architetto@lorenzologlio.com
lorenzo.loglio@archiworldpec.it

DIRETTORE DEI LAVORI:

IMPRESA:

TITOLO DEL DISEGNO	DISEGNO N°
PLANIMETRIA GENERALE	F-03

SCALA	DATA	AGGIORNAMENTO
1:200	19 FEBBRAIO 2021	03/06/2021